

PROYECTO ALMAZARÁN(13 Mayo)

Proyecto impulsado desde la cooperativa integral estraperlo y en colaboración con la Fundación -toma -tierra.

Presentación: *El proyecto Almazaran quiere mostrar un modelo sostenible de desarrollo rural basado en la custodia del territorio y la autogestión , devolviendo la vida y la cultura a los pueblos abandonados.*

Para ello y mediante un acuerdo con La Fundación Toma Tierra ya estamos custodiando 18 hectáreas de monte, cereal y regadío en la aldea de Almazaran, Letur , un maravilloso valle a pie del rio Segura.

Modo de Organización

Se crearán diferentes grupos de trabajo independientes coordinado por una persona que hará a su vez de conexión con el resto de grupos.

Grupo de trabajos:

-Administración :Se encargará de labores administrativas y de búsqueda de financiación.

-Agricultura :Se encargará diseñar y ejecutar los trabajos agrícolas.

-Silvicultura Desarrollarán los trabajos silvícolas y de fomento de la biodiversidad.

-Bioconstrucción: Se encargarán de la creación y mantenimiento de la infraestructura.

-Educación Ambiental :Dinamizaran actividades y la participación ciudadana.

-Salud Integrada y facilitación : Espacio para la salud del grupo y desarrollo de actividades.

Se propone la creación de una cooperativa de trabajo entre los coordinadores y trabajadores del proyecto donde cada persona tenga que donar una cantidad establecida, pudiéndose compensarse con horas de trabajo igualitarias. De la propia dinámica del proyecto se generarán una actividad económica que favorecerá la contratación del personal.

Los socios de la cooperativa Estraperlo y de la Fundación tendrán preferencia para la contratación de personal.

Toda labor voluntaria y altruista será bienvenida , siendo más necesaria en los inicios del proyecto.

Financiación

Cuotas de socios trabajadores y simpatizantes

Actividades desarrolladas por cada una de las Áreas

Donaciones

Subvenciones y ayudas

Bienes actuales

-18 hectáreas de monte y regadío cedidas por la fundación Toma Tierra

-Vehículo todo terreno

-Capital eco símico: -3000 euros de Donaciones

-10000 euros donados por el CERAI y con compromiso de ejecutar proyecto de fomento de la Biodiversidad en Almazarán. [\(Proyecto y presupuesto en el Anexo.\)](#)

Objetivo

Desarrollar un modelo de desarrollo rural integrado en el paisaje con valores regenerativos y eco sociales. Promover la participación ciudadana .

Tierras donde desarrollar las Actividades

Existe un acuerdo entre el proyecto Almazaran y la fundación Toma Tierra para el uso fruto de las tierras en custodia que pueda tener en custodia. Actualmente podemos disponer de 12 hectáreas de monte , 3 de regadío y 2 de secano en la Aldea de Almazaran ,Letur .Albacete.



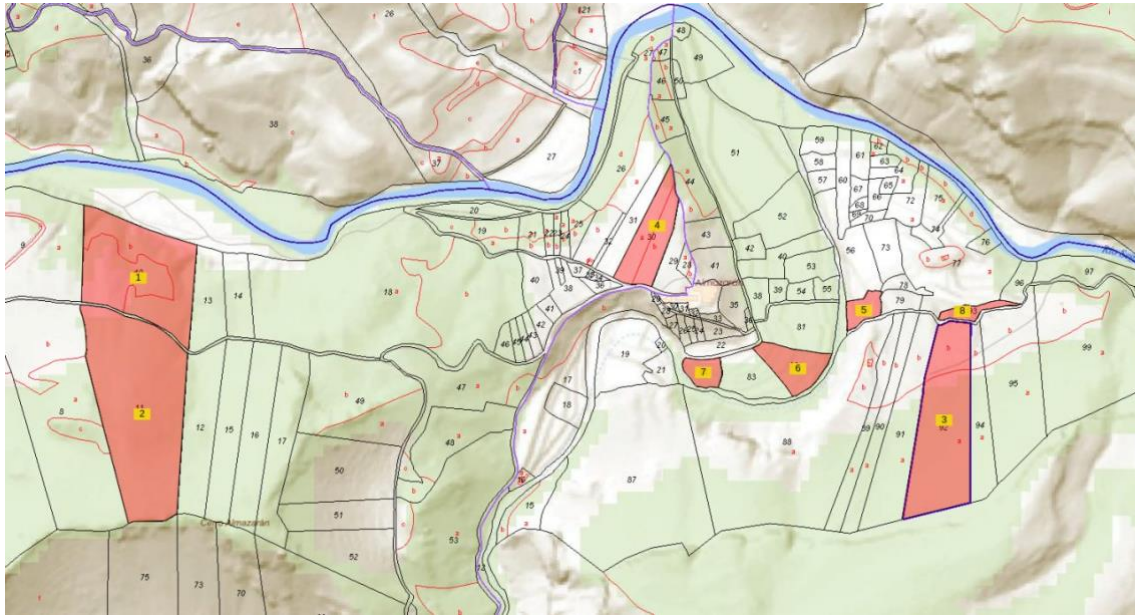

Funcionamiento

Se han diseñado 5 áreas de trabajo, abiertas a la participación y empoderamiento de los socios en las diferentes ideas propuestas u otras que pudieran surgir. Todos las Áreas y proyectos están retroalimentados entre sí, optimizando y maximizando los recursos.

Posibles proyectos asociados a cada área:

AREA AGRICOLA.

-Bosque comestible para socios :Creación de bosque comestible que sirva de abastecimiento resiliente de socios y que embellezca y enriquezca el lugar.

-Producción de hortalizas para venta a socios y simpatizantes: Participación en grupos de consumo , venta directa, transformación y abastecimiento a establecimientos públicos y privados.

-Producción Maderera: Producción integrada de madera , diversificación de cultivos, experimentación , plantación de exóticas , viverismo .

-Producción de Cultivos Herbáceos(Alfalfa, Cañamo,Lúpulo...)

AREA SILVÍCOLA

-Grupo de trabajo para llevar a cabo tratamientos silvícolas a las tierras en custodia : Aprovechamiento de biomasa(Madera , triturado , aromáticas , carbón...).Reforestaciones, creación de infraestructuras forestales(fajinas , bebederos de animales , cajas nido ,majanos, muros y construcciones para la retención de agua.)

AREA DE EDUCACION AMBIENTAL

-Grupo de Jóvenes Montañeros : Creación de un espacio para la convivencia en la naturaleza de nuestros hijos, donde se fomenten valores de una nueva cultura de la tierra. Campamentos , convivencias ,talleres.

-Actividades de ecoturismo .Dinamizar actividades de concienciación ambiental y turismo activo.

-Proyectos de participación y voluntariado .Implicar y concienciar a la Población mediante charlas y talleres participativos. Campañas de educación ambiental

AREA BIOCONSTRUCCION

-Reconstrucción del paisaje (Grupo activo para la reconstrucción de acequias , muros de piedras , casas, creación de espacios ...)

-Formación y experimentación(Desarrollo de cursos , jornadas. , lugar de Experimentación y aprendizaje)

AREAS DE SALUD

-Formación y desarrollo de actividades de crecimiento espiritual y medicina natural. Espacio para la sanación , actividades, charlas , talleres, retiros , terapias...)

ALIANZAS

Empresas ecológicas de la zona

Red de Permacultura del sudeste

Cooperativa estraperlo

Plataforma de custodia del territorio

Comunidad de regantes de Letur

Vecinos y propietarios de Almazaran

ANEXO1 . PROYECTO Fomento de Biodiversidad natural y cultural en la Aldea de Almazarán ,Letur.

El CERAI (Centro de Estudios Rurales y de Agricultura Internacional , socio de REAS ha donado 10000 euros para apoyar al proyecto por los efectos causados por la Dana de 2024 en Letur.

Se van a desarrollar 3 líneas de acción :

1-----BOSQUE COMESTIBLE: Crear un espacio de Alimento , paisaje y biodiversidad donde los socios del Proyecto puedan tener acceso . Un lugar para la educación y la experimentación.

En la fase inicial se crearán 2 espacios separados de 1000 m2 aproximadamente ,el primero enfocado más hacia el paisajismo y lugar de recreo. El segundo enfocado hacia la fruticultura y bosque de alimentos.

Presupuesto

- Pastor eléctrico y protecciones: 600 euros*
- Plantas, árboles y materia orgánica: 400 euros*
- Material para riego:150*
- Jornales de trabajo : 500*
- Mantenimiento de 1 año: 300*

Total 1950 EUROS ,

A ejecutar en otoño de 2025

2-----ALMACEN Y LUGAR DE ENCUENTRO

Se quiere crear un espacio que nos sirva para Almacenar los aperos agrícolas y transformación y que a su vez sirva como primer lugar de encuentro y habitabilidad , diseñado con criterios de bioclimáticos ,

aprovechando los recursos del lugar y que cumpla con la normativa existente.

La idea es hacer una construcción de 30-40 m2 con madera para como postes y vigas , tejado de teja y paredes de tapial.

Presupuesto:

-Materiales del lugar .Existe abundante material en la zona.

(Vigas antiguas ,tejas y tierra)

-Paja , cal ,madera,aislante.-1400 euros

-Mano de Obra.-3500 euros

-Ventanas y otros.- 800

-Legalización y proyecto técnico.-600

Total .-6300 EUROS

A Ejecutar durante 2025.

3-----EDUCACION AMBIENTAL Y REFORESTACION

Se quiere visualizar el proyecto y favorecer la participación ciudadana , para ello se creará un grupo de jóvenes montañeros que a través de actividades periódicas enraícen con la naturaleza y el lugar .

Además, se promoverá una actividad voluntaria en el monte para llevar a cabo una reforestación , puesta de cajas nidos y creación de espacios de atracción de la fauna y flora.

Presupuesto:

-Grupo jóvenes montañeros- 1100 euros para 1 persona para organizar el grupo y realizar encuentros periódicos y dinamizar el grupo .Los gastos de materiales serán aportados por el proyecto y mediante una cuota se socio por determinar.

Se contará con el apoyo de padres y socios.

-Reforestación y atracción de fauna

-Plantas y materiales para la siembra.-150 euros

-Materiales atracción de fauna (Cajas nido , bebederos150 euro.

-Jornales.- 350 euros

Total 1750 EUROS

A Ejecutar en invierno de 2025

*Todo el proyecto esta abierto al consenso y enriquecimiento por
parte de todo aquel que quiera participar.*